

# Nastavení Noah 4

Aby Fowler mohl exportovat pacienty do Noah 4 je třeba:

ve **Fowler** v menu Nastavení -> Nastavení kopírování do programu Noah..

vybrat Noah verzi 4.x a podle jazyka, který v Noah používáte vybrat krátkovou klávesu pro menu Soubor (File).  
(v případě angličtiny Alt+F, slovenštiny Alt+S)

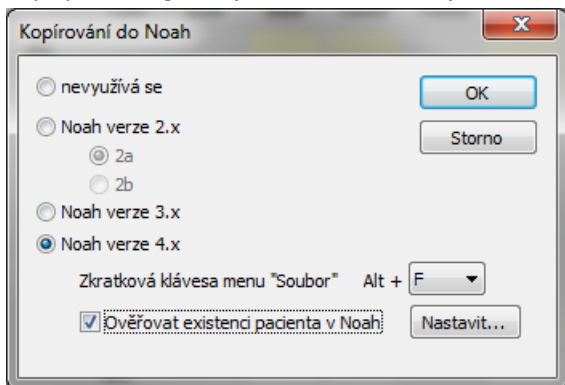

## Nastavení Ověřování existence pacienta v Noah

Tato rozšířená funkce zajišťuje, aby uživatel ve Fowler nemusel při exportu audiogramu a personálních dat pacienta do Noah rozhodovat, zda je třeba založit novou kartu pacienta, nebo pouze vybrat existujícího pacienta a přidat audiogram.

Pokud používáte **Noah na jednom počítači** (nejedná se o síťovou instalaci) ve volbě „Nastavit...“ (viz předchozí obrázek) zvolte následující možnost:

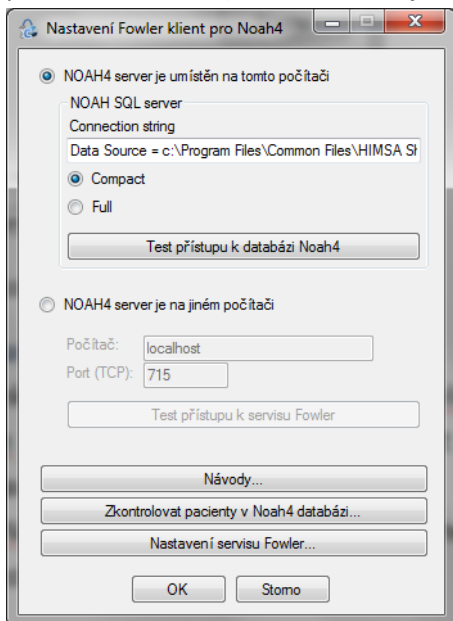

Nastavení *Connection string* určuje umístění databáze Noah4. Obvykle *c:\Program Files\Common Files\HIMSA Shared\NOAHDatabaseCoreSqlCompact.sdf*;

Pokud používáte **Noah v síťové verzi**, a chcete exporty z Fowler do Noah používat na více počítačích ve vaší síti, je třeba nainstalovat servisní aplikaci Fowler pro přístup k databázi Noah. Použijte volbu tlačítka „Nastavení servisu Fowler...“ viz předchozí obrázek.

Dále postupujte podle následujícího obrázku.

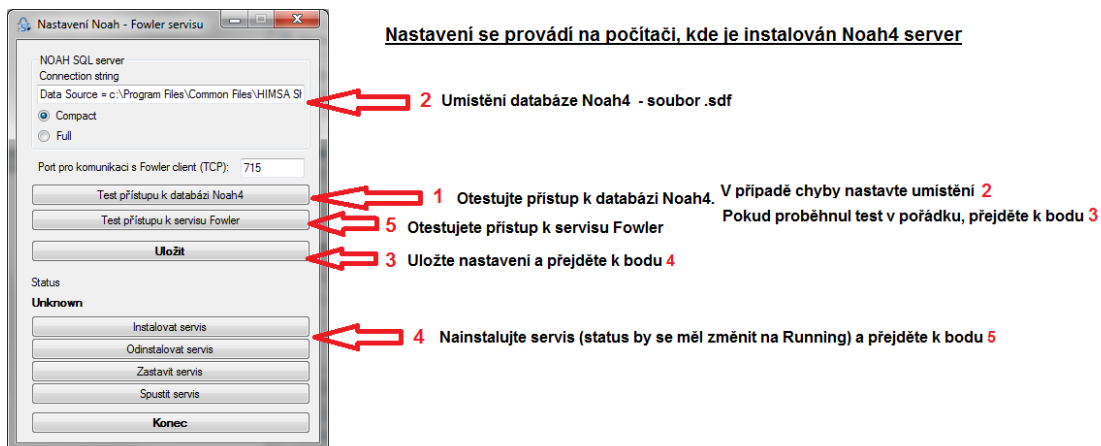

Na počítačích, kde chcete provádět exporty z Fowler do Noah nastavte umístění serveru, takto:

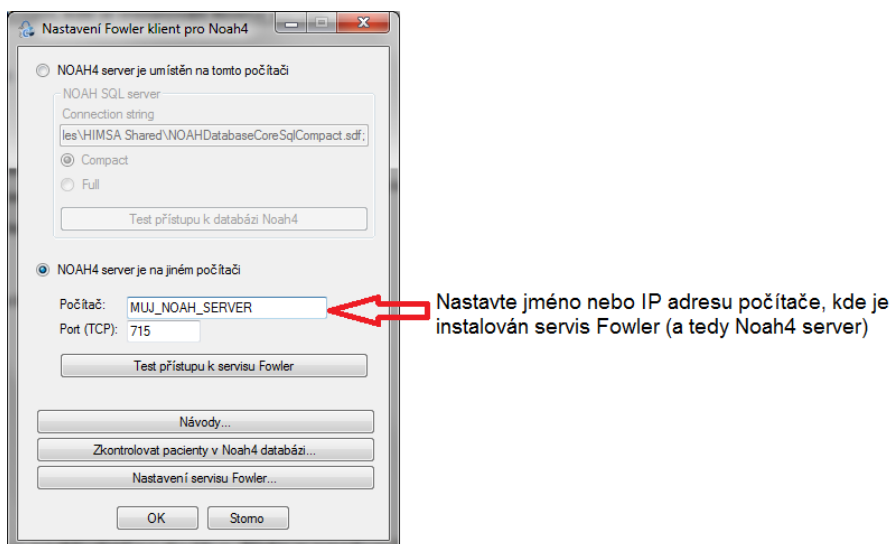

v **Noah 4** je třeba zapnout zobrazování pole pro zadávání rodného čísla a správně nastavit uspořádání základních polí v kartě pacienta (pokud používáte **Noah v síťové verzi**, je toto nastavení třeba udělat **na každém počítači**, kde se zadávají pacienti – ať přímo, nebo prostřednictvím exportu z Fowler)

*Pokud již používáte Noah 4 delší dobu a rodná čísla jste do Noah nezadávali, nebo jste používali jiné pole, je třeba u všech pacientů rodná čísla správně doplnit. Databázi si můžete nechat zkontrolovat nástrojem Fowler, viz předchozí obrázek, volba „Zkontrolovat pacienty v Noah4 databázi...“*

Pro nastavení Noah 4 postupujte podle následujících obrázků:

1) přejděte do okna nastavení pacienta

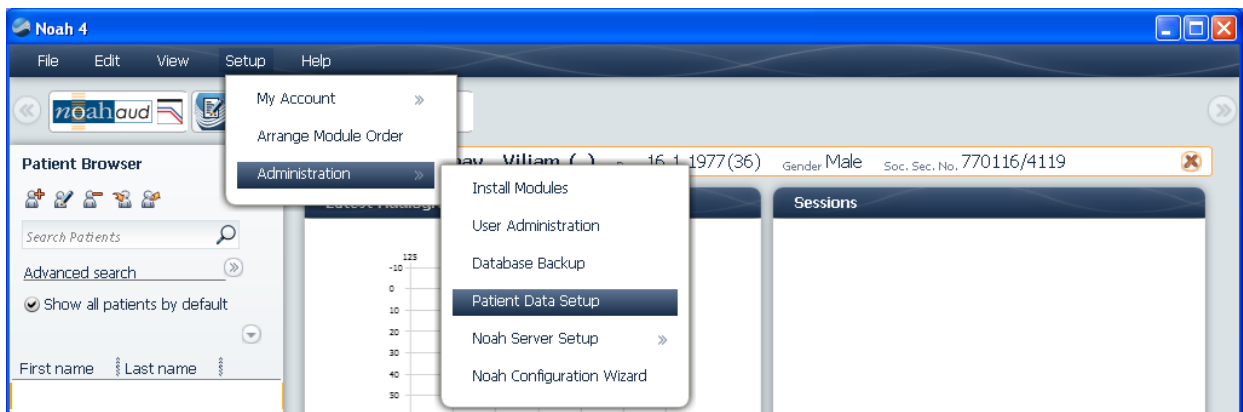

2) v záložce konfigurace polí karty pacienta označte rodné číslo za požadovaný údaj  
 název se liší v závislosti na vybraném jazyku v Noah, např.:

**NHS no.** (britská ang.), **Social security no.** (americká ang.), **Sozialversicherungsnr.** (němčina), **Nie je sociálne zabezpečenie.** (slovenština)

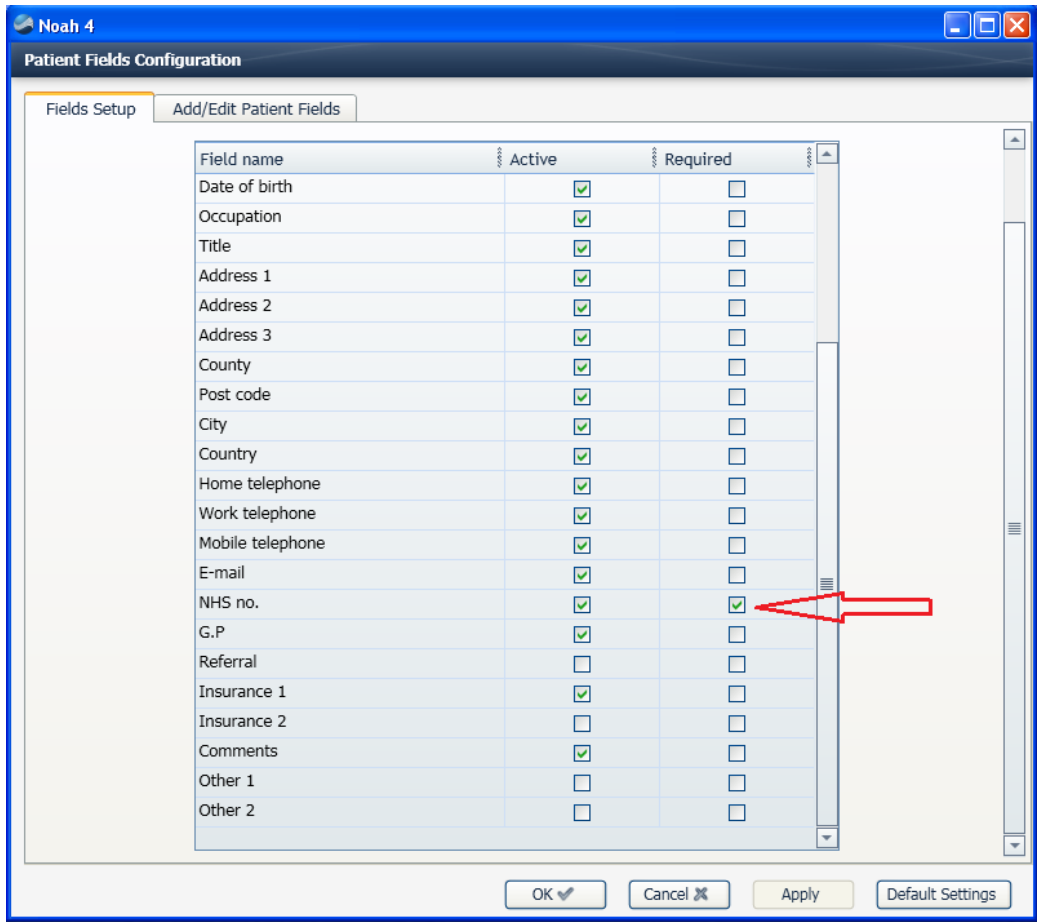

3) v záložce pro úpravy polí v hlavní nabídce vytvořte následující pořadí polí  
 (je nezbytné dodržet pořadí prvních pěti polí)

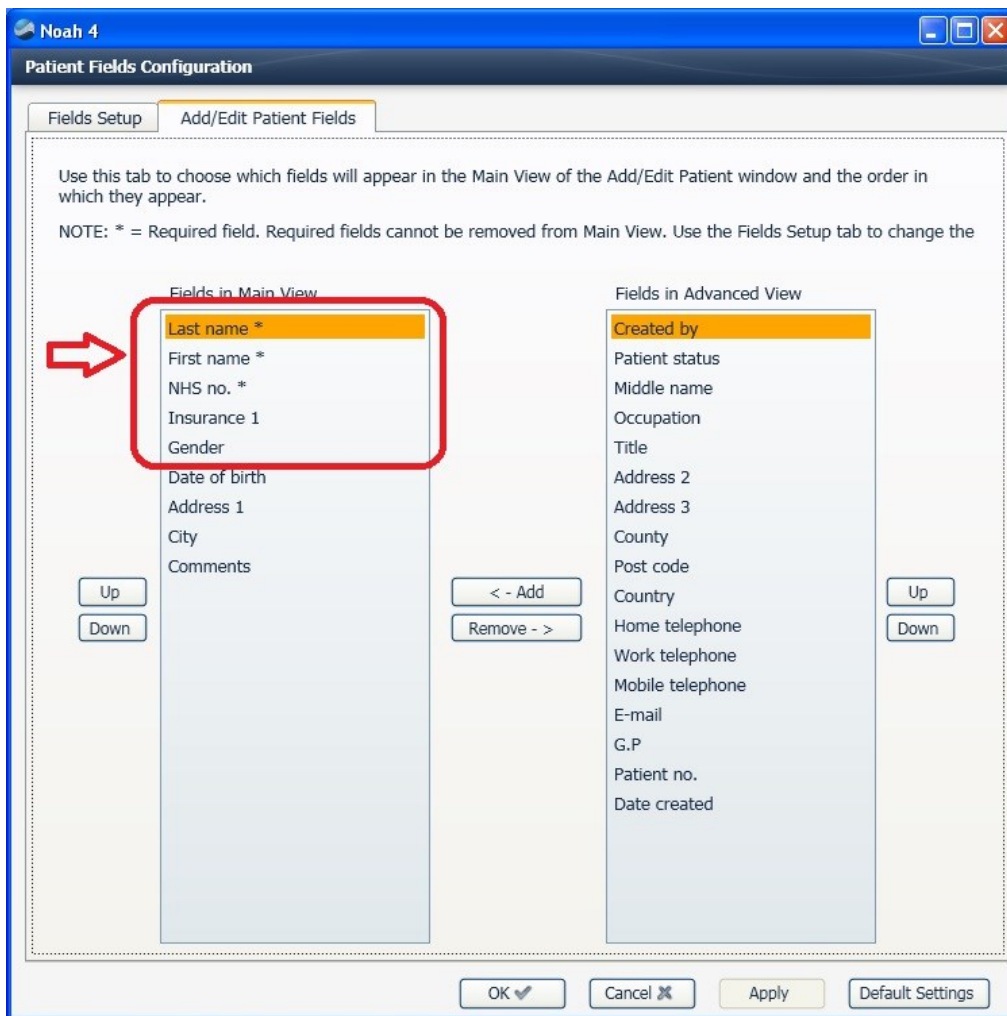

Pokus jste správně postupovali, karta pro zadání nového pacienta vypadá následovně

